



DIREZIONE GENERALE DEL CATASTO E DEI SERVIZI TECNICI ERARIALI

NUOVO CATASTO EDILIZIO URBANO

(R. DECRETO-LEGGE 13 APRILE 1976, N. 632)

Planimetria dell'immobile situato nel Comune di TREVISO Via SPIERA, 7

Ditta BASSANO PASQUALE (NOCEVA SUPERIORE - SA. 13/5/88) - BASSANO MARIO (TREVISO 13/10/89) - BASSANO MARINA (TREVISO B. 12/12/88)

Allegata alla dichiarazione presentata all'Ufficio Tecnico Erariale di TREVISO Scheda N.°

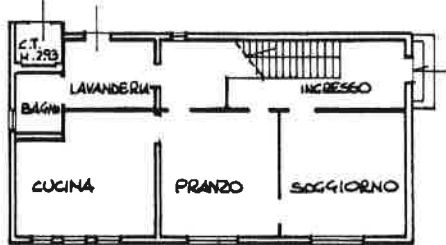

PIANTA PIANO TERRA
H. 3.00

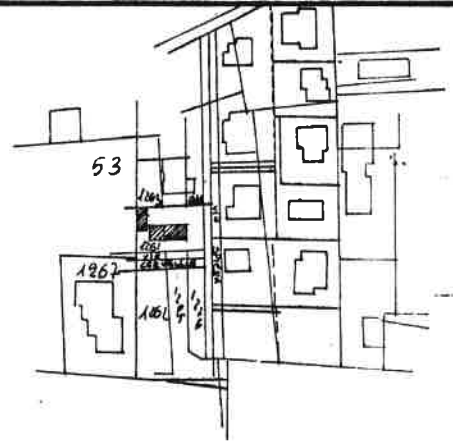

ESTRATTO TRAPPALE
COMUNE DI TREVISO
fg. 42 m.n. 1261

scala 1:200

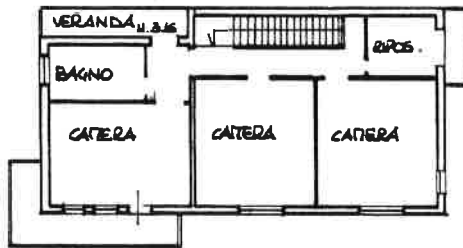

PIANTA PIANO 1°

ORIENTAMENTO



SCALA DI 1:200

SPAZIO RISERVATO PER LE ANNOTAZIONI D'UFFICIO

DATA 17.9.86
PROT. N.° 34473

COPIA

Compilata dall' ARCH.
(Titolo, nome e cognome del tecnico)

EZIO STIUSO

Inritto all'Albo de gli ARCHITETTI

della Provincia di TREVISO
n. 443 ordine architetti
provincia di treviso

DATA 26/08/86

Firma: E. Stiuso arch. EZIO STIUSO



MINISTERO DELLE FINANZE

DIREZIONE GENERALE DEL CATASTO E DEI SERVIZI TECNICI ERARIALI

NUOVO CATASTO EDILIZIO URBANO

(R. DECRETO-LEGGE 11 APRILE 1949, N. 652)

Planimetria dell'immobile situato nel Comune di TREVISO Via SPIERA, 7

Ditta BASSANO PASQUALE (MODERA SUPERIORE-SA, 18/5/28) - BASSANO MARIO (TREVISO 13/10/59) - BASSANO MARINA (TREVISO 2-/12/68)

Allegata alla dichiarazione presentata all'Ufficio Tecnico Erariale di TREVISO Scheda N.°

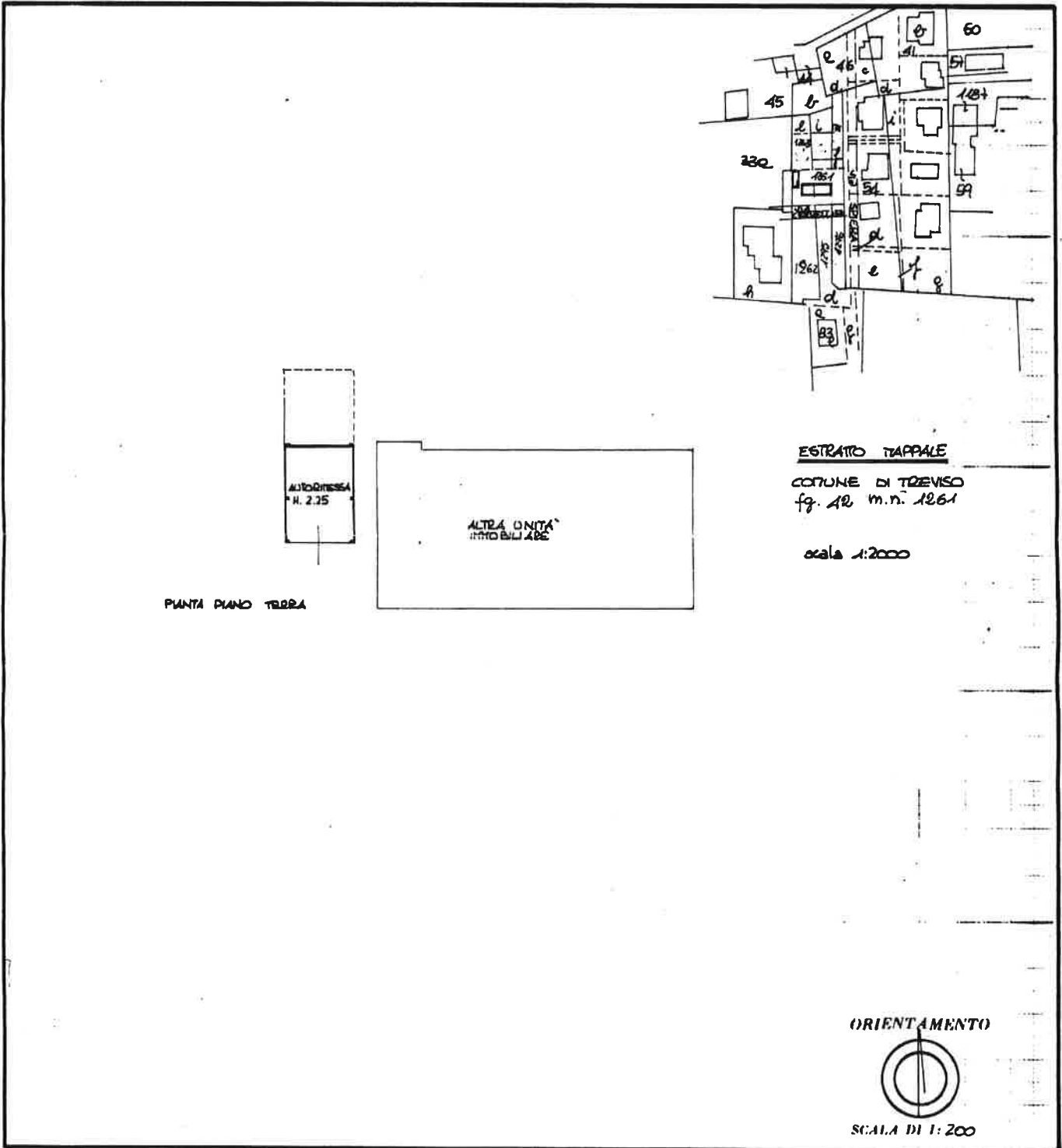

SPAZIO RISERVATO PER LE ANNOTAZIONI D'UFFICIO

DATA 17.9.86
 PROT. N.° 34474

COPIA

Compilata dall' ARCH.
 (Titolo, nome e cognome del tecnico)
EZIO STIUSO

Iscritto all'Albo degli ARCHITETTI
 della Provincia di TREVISO

DATA 26/08/86 n. 443 ordine architetti
 provincia di treviso

Firma: E. Stiuso
 g. F. 5242 P. P. 1980



MINISTERO DELLE FINANZE

DIREZIONE GENERALE DEL CATASTO E DEI SERVIZI TECNICI ERARIALI NUOVO CATASTO EDILIZIO URBANO

(R. DECRETO-LEGGE 11 APRILE 1939, N. 632)

Planimetria dell'immobile situato nel Comune di TREVISO

Via SPIERA, 7

Ditta BASSANO PIAQUALE n. NOCEVA SUPERIORE (CA) in 19/5/28 - BASSANO MARIO n. TREVISO in 17/10/99 e BASSANO MARINA n. TREVISO in 2/8/12/60

Allegata alla dichiarazione presentata all'Ufficio Tecnico Erariale di TREVISO

Scheda N.°



ESTRATTO MAPPALE
COMUNE di TREVISO
tr. 42 m.n. 1261
scala 1:2000

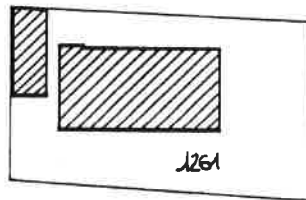

ORIENTAMENTO



SCALA DI 1:500

SPAZIO RISERVATO PER LE ANNOTAZIONI D'UFFICIO

DATA 17.8.86
PROT. N.° 34172

COPIA

Compilata dall' ARCH.
(Titolo, nome e cognome del tecnico)

EZIO STIUSO

Iscritto all'Albo degli ARCHITETTI

della Provincia di TREVISO
n. 443 ordine architetti
provincia di treviso

DATA 26.08.86

Firma: E. Stiuso arch. EZIO STIUSO